

ORIENTACIÓN DE VIOLENCIA DE GÉNERO

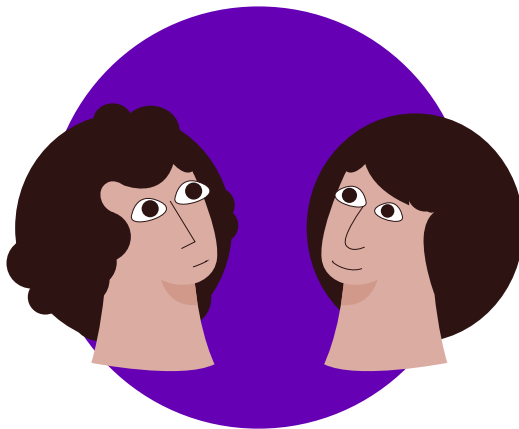

ENES
MORELIA

UnAm
La Universidad
de la Nación

Comisión Interna de Equidad de Género

Mtra. Alejandra Ceja Fernández
Mtra. Ana Yésica Martínez Villalba
Mtra. Diana Moncada Vargas
Fernando Aldair Valencia Vázquez
Lic. Juan Bosco Domínguez Tapia
Dr. Luis Miguel García Velázquez (Coordinador)
Dra. Marcela Morales Magaña
Dr. Mario Martínez Salgado (UDIR)
Dra. Marisol Flores Garrido
Dra. Mónica Lizbeth Chávez González
Lic. Nallely Torres Ayala
Pamela Saavedra Tovar
Lic. Rodolfo Camacho Ceballos

- Se constituyó la Comisión desde el 1 de febrero de 2017
- Ha presentado informes ante el H. Consejo Universitario de la UNAM (2017 y 2018), el H. Consejo Técnico de la ENES Morelia (2018) y a la Oficina de la Abogada General (2018)
- Los miembros de la Comisión a recibido diversas capacitaciones sobre perspectiva de género, orientación y atención en casos de violencia, así como implementación de procedimientos formales y restaurativos



ENES
MORELIA

UnAm
La Universidad
de la Nación

En tres años se han recibido **36** casos para orientación de violencia de género, de los cuales:

2017



8 Proceso formal según el Protocolo de Género

2018



7 Sanciones preventivas y resoluciones por tribunal universitario.

2019



1 La persona señalada abandonó la comunidad a la mitad del proceso.

- En **11** ocasiones se ha proporcionado acompañamiento dado que la persona señalada no pertenecía a la comunidad. Se incluye asesoría legal, psicológica e incluso canalización médica.
- En **11** casos se realizaron acciones para atención, dado que los actos sucedidos no entraban en los alcances de la aplicación formal del protocolo. Sin embargo, en todos los casos se emprendieron acciones administrativas o académicas, según correspondía.
- En **6** casos se brindó información sobre el protocolo y se respetó la decisión de la persona para no continuar con el proceso.



ENES
MORELIA

UNAM
La Universidad
de la Nación



Para sensibilización y difusión se han organizado:

- 9 conferencias sobre masculinidades, equidad, prevención y atención de la violencia de género
- 5 cursos de formación docente, con participación de 72 académicos y 27 administrativos.
- 5 talleres de autocuidados y redes de cuidado
- 4 seminarios académicos
- 3 jornadas de conmemoración por el 8 de marzo.
- 3 conversatorios sobre equidad de género y prevención de la violencia



ENES
MORELIA

UNAM
La Universidad
de la Nación

Sobre el Protocolo de Atención de Casos de Violencia de Género en la UNAM (PACVG), se han realizado:

- **2** jornadas de difusión y revisión del PACVG, una por cada versión.
- **5** sesiones informativas sobre el Protocolo en Jornada de Inducción de estudiantes
- **3** sesiones informativas sobre el Protocolo en Jornada de Inducción de académicos



En el apartado de la página de la ENES se encuentran las infografías y los documentos del PACVG, así como los documentos y lineamientos sobre equidad de género en la UNAM, además de los datos de contacto de la Comisión y vínculos a otros sitios de la UNAM con información relacionada.

14 cápsulas de audio sobre análisis y difusión realizadas por profesores y estudiantes

- 1 conversatorio sobre la implementación del Protocolo en la ENES Morelia

Además, se integró un documento con observaciones sobre la primera versión del PACVG y se entregó a la Comisión de Equidad de Género del Consejo Universitario y se elaboró una guía para la implementación del PACVG en la ENES Morelia, que habilita los mecanismos de acompañamiento dentro de la Entidad.

